

令和元年度 じぶんの町を良くするしくみ

赤い羽根共同募金運動への協力をお願い

赤い羽根共同募金運動は、地域の助け合いの輪を広げていくための取り組みです。
皆様からお寄せいただいた募金は、誰もが、安心して暮らし続けることができるまちづくりの支援金として活用されています。

今年度も、皆様方の温かいご協力をお願いいたします。

皆様の募金はこのように使われます！

昨年度、
甲府市にお寄せいただいた募金総額… **19,908,724円**

●地域の福祉団体・施設への配分

・甲府市社会福祉協議会、地区社会福祉協議会、甲府市内の施設、福祉団体 など

12,568,080円

①山梨県内の施設・団体への配分

②災害時の積立金 など

7,340,644円



【虐待防止研修会事業】



【高齢者福祉事業】



【子どもふれあい事業】



【災害備品の整備及び養成講座の開催】

※募金の使途の詳細につきましては、別面に記載してございます。

地域や職場等で取り組んでいただく期間は10月1日から12月31日まで
となっております、募金目標額は、27,644,000円です。

(赤い羽根共同募金運動期間：10月1日～3月31日)

お問合せ 山梨県共同募金会甲府市支会 (甲府市社会福祉協議会内)

甲府市相生二丁目17番1号 TEL 055-223-1061

平成30年度募金者等一覧

※ 5千円以上の募金があった方で、掲載の許可が得られた個人・団体等のみを掲載しております。

(敬称略・単位：円)

★ 各地区民生委員児童委員協議会のご協力により、お取りまとめいただいた、大口・事業所募金です。

※ () 中の金額は、地区全体で、お取りまとめいただいた、大口・事業所募金の合計金額です。

(1) 富士川地区 (55,000円)

20,000 富士川地区民生委員児童委員協議会
10,000 (株)印傳屋 上原勇七
5,000 甲府市中央三郵便局
5,000 (株)溝田鉄工所
5,000 武井 功
5,000 矢崎 佳子
5,000 (株)リーベン

(2) 春日地区 (60,000円)

10,000 春日地区民生委員児童委員協議会
10,000 かね正金物
10,000 協和産業(株)
10,000 (株)金峰商会
10,000 (株)古名屋ホテル
5,000 甲府信用金庫 本店営業部
5,000 依田牛乳店

(3) 相生地区 (130,000円)

10,000 相生一丁目自治会
10,000 相生三丁目自治会
10,000 相生南部自治会
10,000 代官町自治会
10,000 柳三自治会
5,000 相生三丁目南部自治会
5,000 (株)網倉本店
5,000 今村 智嘉
5,000 (有)牛奥商店
5,000 江間歯科医院
5,000 大久保鉄工(株)
5,000 相模堂印刷
5,000 昭和建設工業(株)
5,000 タツミエンジニアリング(株)
5,000 中央ベニア(株)
5,000 (有)銅信
5,000 ひまわり法律事務所 村松 晃
5,000 ピタットハウス甲府店
5,000 (株)ブレイン
5,000 星野商事(株)
5,000 (有)山中商事

(4) 新紺屋地区 (148,000円)

18,000 新紺屋地区民生委員児童委員協議会
10,000 井上 利男
10,000 (医)桂仁会 ふるはし皮膚科クリニック
10,000 日原内科小児科医院 日原 敏彦
10,000 元柳自治会
10,000 (株)山梨文化会館
5,000 秋山歯科医院
5,000 北口一丁目自治会
5,000 (株)タナカ宝石
5,000 (一社)山梨県森林協会
5,000 箭本外科整形外科医院

(5) 朝日地区 (204,003円)

21,000 朝日地区民生委員児童委員協議会
10,000 (有)小穴鋳造所
10,000 塩部第三自治会
10,000 鈴木・野村泌尿器科クリニック
5,000 菊地 昭
5,000 KKR甲府ニュー芙蓉
5,000 甲府朝日五郵便局
5,000 甲府朝日三郵便局
5,000 塩部幼稚園
5,000 鈴木歯科医院
5,000 (福)すみれ保育園
5,000 (有)曾根理美容室
5,000 とざわ歯科医院
5,000 前田内科クリニック
5,000 (特医)山角会 山角病院
5,000 山梨ヤクルト販売(株)

(6) 琢美地区 (115,500円)

17,500 琢美地区民生委員児童委員協議会
10,000 石の声(株) 深澤 芳次
10,000 山本基礎工業(株)
5,000 (株)イナホ
5,000 小野屋仏壇店(株)
5,000 教安寺
5,000 (医)慶友会城東病院
5,000 小林建築事務所
5,000 五味醤油(株)
5,000 佐藤建材金物(株)
5,000 (有)花寿
5,000 双羽商会
5,000 依田産科婦人科クリニック

(7) 東地区 (97,000円)

10,000 東地区民生委員児童委員協議会
5,000 NTT東日本 山梨支店
5,000 (株)ふじでん

(8) 里垣地区 (90,000円)

10,000 里垣地区民生委員児童委員協議会
10,000 産基建設(株)
10,000 (株)早野組
10,000 丸浜舗道(株)
10,000 (学)山梨学院
5,000 飯野本店
5,000 小澤外科内科医院
5,000 甲府脳神経外科病院
5,000 西武建材(株)
5,000 鳥一 鈴木 富美雄
5,000 山梨トヨペット(株)
5,000 山梨日野自動車(株)

(9) 玉諸地区 (395,500円)

20,000 玉諸地区民生委員児童委員協議会
10,000 (有)いちのせ
10,000 今井整形外科医院
10,000 介護老人福祉施設トリアス
10,000 川鉄産業(株)
10,000 (株)クボカワ
10,000 (株)小泉中部
10,000 甲府紙器(株)
10,000 小林 今朝男
10,000 (株)澤田屋
10,000 (福)シーアンドシー福祉会
10,000 ソレイユ甲府
10,000 内科小児科矢崎医院
10,000 七沢歯科医院
10,000 (株)七保
10,000 日本太柄(株)
10,000 (福)認定こども園くだま保育園
10,000 ひのほら整形外科ペインクリニック
10,000 (株)富士環境
10,000 (株)藤二誠
10,000 (株)丸太
10,000 みずこし耳鼻咽喉科クリニック
10,000 (株)山梨整石センター
5,000 赤池 章太郎
5,000 アーク総合福祉プラザ
5,000 石井整骨院
5,000 石原医院
5,000 石山耳鼻咽喉科クリニック
5,000 いまいペインクリニック
5,000 (株)海老屋
5,000 オークスポーツ施設
5,000 (株)カムイ
5,000 (有)河野モーターズ
5,000 甲府里吉郵便局
5,000 甲府向山こころのクリニック
5,000 小松 利光

5,000 里吉内科クリニック
5,000 産婦人科 清水クリニック
5,000 (有)シミス酒販
5,000 (株)ジュエルモチツキ
5,000 (株)ジュエル・ワタナベ
5,000 じゅんじゅん 清水 紀子
5,000 (医)聖愛会 甲州聖愛ハッピークリニック
5,000 玉諸歯科医院
5,000 原田歯科クリニック
5,000 (株)香木屋
5,000 ふじたに歯科医院
5,000 ふのうまさみバリエスタジオ
5,000 (株)村松工務所 七沢 武徳
5,000 ゆう整骨院 深沢

(10) 甲運地区 (113,000円)

10,000 協同組合ファッションシティ甲府
10,000 甲運地区民生委員児童委員協議会
10,000 (株)甲府ワインポート
10,000 宏和建设(株)
5,000 川田奥藤第二分店
5,000 クボデラ歯科 久保寺 篤
5,000 (有)笹根自動車整備工場
5,000 (有)サンエー 三枝 政義
5,000 末木税務会計事務所
5,000 (株)ディーライト
5,000 (有)七澤米穀店
5,000 (医)新津小児科
5,000 ばば歯科医院
5,000 東甲府医院 水上 学
5,000 星野内科循環器科
5,000 山梨ダイハツ販売(株)
5,000 山梨中央自動車教習所

(11) 穴切地区 (227,000円)

30,000 穴切地区民生委員児童委員協議会
10,000 長田組土木(株)
10,000 なかざわ耳鼻咽喉科クリニック
10,000 葉袋レディースクリニック
5,000 いいた整骨院
5,000 (株)イシイ
5,000 (株)イズ
5,000 延寿寺
5,000 長田不動産管理
5,000 神沢 文雄
5,000 関東自動車共済協同組合
5,000 共立高等看護学院
5,000 (有)グリーンサイドビル
5,000 杉田 重博
5,000 (株)平塚メディカル
5,000 妙雲寺
5,000 山梨スズキ販売(株)
5,000 (株)ワイ・シー・シー



(12) 貢川地区 (220,000円)

30,000 (株)ダイヤ
 18,000 貢川地区民生委員児童委員協議会
 10,000 (株)いちやまマーケット徳行店
 10,000 (株)甲斐延
 10,000 (有)日眼甲府薬局
 10,000 (株)やさしい手甲府
 5,000 赤池商店
 5,000 (有)アート住設
 5,000 一休さんの開運堂
 5,000 井出整形外科医院
 5,000 井上鋼材(株)
 5,000 オノ電産
 5,000 小野内科小児科医院
 5,000 梶山クリニック
 5,000 (学)貢川幼稚園
 5,000 (有)興石建築
 5,000 小林歯科医院 小林 万喜男
 5,000 コマキ歯科
 5,000 (株)シンゲン
 5,000 田草川 英明
 5,000 富竹歯科医院
 5,000 菜の花保育園
 5,000 (有)樋口印刷
 5,000 (株)ヒロコーポレーション
 5,000 (株)松永電工
 5,000 矢崎歯科医院
 5,000 (有)山田物産
 5,000 (株)山梨地質
 5,000 ユウ・アイ企画

(13) 石田地区 (120,000円)

10,000 (株)秋山種菌研究所
 10,000 大久保内科医院
 10,000 (株)ジットセレモニー
 10,000 やぶさき泌尿器クリニック
 10,000 (医)横田内科小児科医院
 10,000 (株)若尾忠男商店
 5,000 上石田三丁目自治会
 5,000 上石田東部自治会
 5,000 上石田二丁目南部自治会
 5,000 上石田悠紀自治会
 5,000 上石田四丁目南進自治会
 5,000 下石田二丁目自治会
 5,000 高畑東部自治会
 5,000 高畑西自治会
 5,000 南西第一団地自治会
 5,000 南西第二団地自治会
 5,000 (株)望月電気
 5,000 (株)柳正堂書店

(14) 池田地区 (177,000円)

20,000 八雲製菓(株)
 14,000 池田地区民生委員児童委員協議会
 10,000 (株)いちやまマーケット池田店
 10,000 長田 貴
 10,000 相互産業(株) 三井 克己
 10,000 (株)中村製作所
 10,000 (医)弥生会 中込内科消化器科医院
 5,000 (有)アサヒガレージ
 代表 浅川 昭司郎
 5,000 おさだクリニック 長田 高典
 5,000 (株)帯金造園
 社長 帯金 岩夫
 5,000 川出歯科医院
 5,000 (有)京王インテリア
 5,000 (福)恵信福祉会 恵信ヴィレッタ甲府
 5,000 河野造園土木(株)
 5,000 小松 史俊
 5,000 城西ハウジング(株)
 5,000 (有)鶴田塗装工業所
 5,000 中込精工
 5,000 西山塗装(株)
 5,000 深澤整骨院
 5,000 薬袋内科循環器科医院
 5,000 (医)向山クリニック
 5,000 (株)望月組土木
 5,000 山梨ヤクルト販売(株)
 5,000 (株)吉田商事
 (家具ROOMヨシダ)吉田憲司

(15) 新田地区 (124,300円)

73,400 養護老人ホーム和告寮入所者一同
 10,000 貢川整形外科病院
 10,000 篠原歯科医院
 10,000 新田地区民生委員児童委員協議会
 5,000 鈴木歯科医院
 5,000 第一防災設備工業(株)
 代表取締役 丸山 初
 5,000 十字堂ないとう薬局
 5,000 (株)平岩工務店

(16) 湯田地区 (257,000円)

28,000 湯田地区民生委員児童委員協議会
 10,000 (株)ツツキ通信特機 本田 茂之
 10,000 (株)テレビ山梨
 10,000 ひろクリニック
 10,000 (株)YSKe-com
 5,000 アスフィール(株)
 5,000 アルファケア南甲府介護施設
 5,000 一蓮寺
 5,000 稲積神社
 5,000 井上 文人
 5,000 小田 切明美
 5,000 川口 啓久
 5,000 大新工業(株)
 5,000 原整形外科医院 原 寛
 5,000 (株)菱和園
 5,000 (有)古屋マルヨシ製作所 古屋 善光

(17) 伊勢地区 (171,347円)

20,000 伊勢中部自治会
 10,000 跡部医院
 10,000 古守医院
 10,000 土屋眼科医院
 10,000 (株)立地企画
 8,000 伊勢西部第一区自治会
 5,000 市川正文税理士事務所
 5,000 佐藤金物店
 5,000 清水 信親
 5,000 田原会計事務所
 5,000 北條製館(株)
 5,000 (有)松村工務所
 5,000 渡邊 正平

(18) 住吉地区 (172,000円)

20,000 (公財)住吉偕成会住吉病院
 20,000 タカハタプレジジョン(株)
 12,000 住吉地区民生委員児童委員協議会
 10,000 (有)ホテル湯王温泉
 5,000 (有)イシイ石油
 5,000 今井循環器呼吸器科
 5,000 (有)加賀美油店
 5,000 (株)住吉鉄工
 5,000 (有)内藤木材
 5,000 萩原自動車整備工場
 5,000 依田歯科医院
 5,000 渡邊匠建設(株)

(19) 国母地区 (196,000円)

10,000 井口工業(株)
 10,000 伊東工務店
 10,000 太田整形外科医院
 10,000 甲府下石田食堂
 10,000 国母地区民生委員児童委員協議会
 10,000 国母保育園
 10,000 (有)塩澤塗装
 10,000 島田 恒樹
 10,000 (株)マルニ
 10,000 (有)ライフポート
 5,000 (株)井澤
 5,000 石原歯科医院
 5,000 三英電業(株)
 5,000 サンヨー山梨デンカシステム(株)
 5,000 大進自動車工場(有)
 5,000 中部食品(株)
 5,000 (株)トップジュエリー
 5,000 とんかつ一心
 5,000 (株)中島鶏卵市場
 5,000 ファミリーマート甲府市場西店
 5,000 深澤内科クリニック

5,000 不二製パン(株)
 5,000 藤本ボーリング 藤本 登
 5,000 (有)ブラザ開発
 5,000 (株)前田製作所
 5,000 丸統商事(株)
 5,000 (有)宮本商店

(20) 大國地区 (176,000円)

10,000 いいじまこどもクリニック
 10,000 大國地区民生委員児童委員協議会
 10,000 (株)クスリのサンロード
 10,000 幸楽
 10,000 笹本歯科
 10,000 (医)笹本会笹本整形外科
 10,000 (医)清水医院
 10,000 (医)仁明会ながまつ医院
 10,000 (株)センチス21
 10,000 日本連合警備(株)
 10,000 萩原測量事務所
 10,000 本田歯科医院
 10,000 武藤内科・胃腸科医院
 10,000 山梨積水(株)
 5,000 安部 始
 5,000 オリエンタル産業(株)
 5,000 生活協同組合パルシステム山梨
 5,000 (有)藤本運送
 5,000 みなみ食堂
 5,000 (福)緑茶会

(21) 山城地区 (274,928円)

42,000 山城地区民生委員児童委員協議会
 10,000 (株)いちやまマーケット増坪店
 10,000 けやき通り整形外科
 10,000 シティーマンテナンス(株)
 10,000 鈴木歯科南甲府クリニック
 10,000 田草川祥語
 5,000 あいざわ歯科クリニック
 5,000 あとべ心のクリニック
 5,000 うえむらクリニック
 5,000 軽食 風車
 5,000 小瀬こどもクリニック
 5,000 (株)ゴープラス
 5,000 (福)さくら会 オアソSやましろ
 5,000 司法書士 岡伸
 5,000 (福)心和会 春光園
 5,000 (医)慈光会 甲府城南病院
 5,000 (株)トーレイ
 5,000 樋口歯科医院
 5,000 フォレスト小瀬サービスセンター
 5,000 (株)森山組
 5,000 (一社)山梨県食品衛生協会検査センター
 5,000 祐光寺
 5,000 (福)四葉会
 5,000 (株)ルピナス ケア・コスモス
 5,000 わかまつ皮フ科クリニック

(22) 大里地区 (93,000円)

10,000 桜林内科消化器科医院
 10,000 (株)城南ロードサービス
 10,000 神州一味噌(株)甲府工場
 10,000 (株)新二ホンテック
 10,000 (株)東日製作所甲府工場
 10,000 (特養)風林荘職員一同
 10,000 富岳通運(株)甲府支店
 5,000 くまざわ歯科医院
 5,000 三神医院
 5,000 (一社)山梨県鉄構溶接協会



(23) 中道地区 (219,424円)

20,000	日本印相協会
10,000	(有)オサダ防水
10,000	(株)かいはや本社
10,000	中道地区民生委員児童委員協議会
10,000	三柘建設(株)
10,000	山梨県食品工業団体協同組合
10,000	山梨重量(株)
10,000	(有)ワークテック
5,000	(有)飯田建材
5,000	魚そう 中道分店
5,000	大須賀政善商店
5,000	長田建設(株)
5,000	(株)オサダ工房
5,000	北野医院
5,000	(有)甲府南オート
5,000	佐々木電気
5,000	鈴木製菓(株)
5,000	(有)タナカタイヤサービス
5,000	(株)ちぼり
5,000	(有)笛南観光
5,000	東洋電子工業(株)
5,000	(有)仲田製作所
5,000	中道郵便局
5,000	日本ステンレス工業(株)
5,000	笛吹農業協同組合 中道南支所
5,000	(有)富士タクシー 本社
5,000	風土記の丘 農作物直売所
5,000	(有)プロテクト
5,000	(株)平和堂
5,000	米山自動車修理工場



(24) 上九一色地区 (10,000円)

5,000	(有)坂本屋
5,000	たちばなやドライブイン

(25) 北新地区 (246,000円)

30,000	塔岩自治会
18,000	北新地区民生委員児童委員協議会
11,000	緑が丘自治会
10,000	大石耳鼻咽喉科医院
10,000	(医)考緑会 二宮眼科医院
10,000	辻 正己
10,000	古屋 知子
10,000	南塔岩自治会
10,000	横内 仁
5,000	(株)エヌディエス
5,000	小泉 泉
5,000	甲信ジーエス電池(株)
	代表取締役 開森 秀昭
5,000	小林 辰男
5,000	(株)合同タクシー
5,000	杉田 明
5,000	田中 孝昭
5,000	藤島建設(株)
5,000	湯村歯科



(26) 相川地区 (412,000円)

30,000	円光院
30,000	大泉寺
30,000	武田神社
30,000	つつじが崎学園
30,000	山梨県護国神社
20,000	(公財)リヴィーズ HANAZONOホスピタル
10,000	(福)相川教道福祉会
	幼保連携型認定こども園 相川保育園
10,000	かぶとや
10,000	興因寺
10,000	(福)甲府相川ケアセンター
10,000	(株)甲府キンダイサービス
10,000	(福)善隣会 尚古園
10,000	創価学会 山梨文化会館
10,000	(株)タクミトヨー住器
10,000	つつじヶ崎温泉
10,000	ひはら整形外科
10,000	丸光建設(株)
10,000	三森 中
10,000	宮前保育園
10,000	矢崎耳鼻咽喉科 矢崎 裕久

10,000	(株)山交百貨店 内田 賢一
10,000	山梨県歯科医師会
10,000	(株)山梨社
5,000	芦澤 光昭
5,000	橋田 英樹
5,000	古書籍 風雲堂支店
5,000	司法書士 小林武人事務所
5,000	(株)SHOEI
5,000	(株)昭和宝飾
5,000	奈良酒店
5,000	堀内 正
5,000	山本 育子
5,000	理容室 HORIGUCHI
5,000	NPO法人 わたげの会

(27) 千塚地区 (189,500円)

32,500	千塚地区民生委員児童委員一同
15,000	千塚地区社会福祉協議会
10,000	小野 良吉
10,000	窪田 幸永
10,000	千塚地区民生委員児童委員協議会
10,000	千塚地区老人クラブ連合会
10,000	千塚八幡神社 奉賛会
10,000	(株)フジオ住研
5,000	(医)共生会
5,000	千塚高齢者学級
5,000	千塚老連明友会



(28) 羽黒地区 (102,900円)

52,000	羽黒地区民生委員児童委員 山宮グループ
32,000	羽黒地区民生委員児童委員 羽黒グループ
10,000	松野 桂子
8,900	羽黒地区民生委員児童委員協議会

(29) 千代田地区 (20,000円)

10,000	久保寺 基
10,000	千代田地区民生委員児童委員協議会

(30) 能泉・宮本地区 (106,000円)

10,000	能泉・宮本地区民生委員児童委員協議会
5,000	(株)英雅堂
5,000	円実屋
5,000	御食事処 一休
5,000	甲斐水晶工芸(株)
5,000	金樓神社
5,000	小松屋
5,000	昇仙峡 影絵の森美術館
5,000	昇仙峡 金溪館
5,000	昇仙峡 さわらび
5,000	昇仙峡ほうとう会館
5,000	昇仙峡ロープウェイ(株)
5,000	多加美 昇仙峡 山都
5,000	壽家
5,000	橋本屋
5,000	マウントピア黒平
5,000	民芸茶屋 大黒屋 荒川ダム店
5,000	夫婦木神社

★ 募金箱設置にご協力いただきました。

(株)山交百貨店、デイサービスセンターきぼう甲府中央事業所、デイサービスセンターきぼう甲府西事業所、イオン甲府ココリ店、ザ・ビッグ甲府長松寺店、ザ・ビッグ和戸店、ザ・ビッグ甲府住吉店、尙久ハベーカーリーにご協力いただきました。

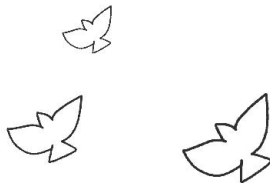

★ 山梨県共同募金会及び甲府市支会事務局で取りまとめた大口・事業所募金です。

2,000,000	伊東 みつよ
300,000	(株)山梨中央銀行
200,000	JA山梨県連グループ
200,000	山梨県遊技業協同組合
67,552	オギノ・サントリーフーズ募金
50,000	山梨信用金庫
40,542	甲府信用金庫
39,773	大鎌田保育園
30,339	つつじが崎学園
30,000	国際興業山梨グループ
30,000	(公社)山梨県建設技術センター
30,000	(一社)山梨県建設業協会
30,000	山梨県民信用組合
30,000	山梨交通(株)
20,000	山梨県土地改良事業団体連合会
20,000	(一社)山梨県森林協会
15,000	山梨県理容生活衛生同業組合
10,755	デイサービスセンターきぼう 甲府中央事業所
10,662	甲府保護区保護司会
10,000	(株)岡島
10,000	甲府北ライオンズクラブ
10,000	甲府コスモライオンズクラブ
10,000	甲府シティライオンズクラブ
10,000	甲府東ライオンズクラブ
10,000	甲府ライオンズクラブ
10,000	(一社)生命保険協会 山梨県協会
10,000	中央労働金庫 山梨県本部
10,000	山梨県機械金属工業団体協同組合
10,000	山梨県建設業協同組合
10,000	(一社)山梨県建築士会
10,000	山梨県砂利協同組合
10,000	山梨県酒造組合
10,000	山梨県新聞販売商業協同組合
10,000	山梨県農業共済組合
10,000	山梨生コンクリート協同組合
7,095	特別養護老人ホーム 桜井寮
6,994	ザ・ビッグ甲府長松寺店
6,000	甲府城北ロータリークラブ
5,954	甲府東ロータリークラブ
5,858	デイサービスセンターきぼう 甲府西事業所
5,847	甲斐ロータリークラブ
5,000	SMBC日興証券(株) 甲府支店
5,000	甲府舞鶴ライオンズクラブ
5,000	(有)小島精肉店
5,000	(一社)山梨県旅行業協会
5,000	輪舞曲(ろんどの)会

★ 各種団体による街頭募金の実績です。

92,160	甲府市ボランティア団体連絡協議会 (歳末分含む)
55,162	ボーイスカウト甲府第5団
44,573	甲府市女性団体連絡協議会
37,482	ボーイスカウト甲府第6団カプ隊

※山梨県立大学エコユースフォーラム・MOTTAINAI等にもご協力いただきました。

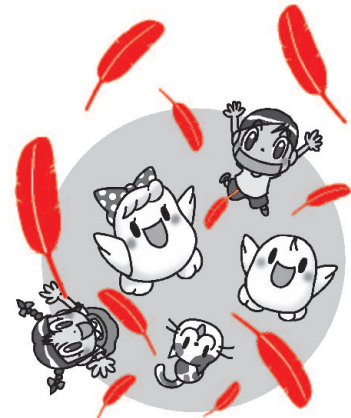

★ 各自治会のご協力により、お取りまとめたいただいた家庭募金の実績です。

※ 紙面の関係上、個別の自治会名は掲載しておりませんので、ご了承ください。

177,220	富士川地区	141,850	湯田地区
200,000	春日 "	309,891	国母 "
126,796	相生 "	285,670	大國 "
232,703	新紺屋 "	530,650	山城 "
280,218	朝日 "	170,000	大里 "
206,500	琢美 "	154,000	住吉 "
209,350	東 "	274,300	中道 "
357,450	里垣 "	20,200	上九一色 "
358,904	玉諸 "	284,072	北新 "
243,300	甲運 "	478,496	相川 "
205,752	穴切 "	351,570	千塚 "
545,619	貢川 "	330,648	羽黒 "
383,020	石田 "	26,700	千代田 "
246,938	池田 "	11,000	能泉 "
234,400	新田 "	8,757	宮本 "
141,150	伊勢 "		

★ 各小中高等学校でお取りまとめたいただいた実績です。

7,500	新紺屋小学校	10,300	中道北小学校
13,743	湯田小学校	23,633	善誘館小学校
19,838	伊勢小学校	84,896	東中学校
13,000	朝日小学校	18,185	西中学校
29,800	里垣小学校	34,523	南中学校
21,024	相川小学校	23,019	北中学校
23,696	国母小学校	18,089	南西中学校
25,500	貢川小学校	22,649	北東中学校
31,617	千塚小学校	27,086	富竹中学校
15,000	池田小学校	5,015	上条中学校
14,852	北新小学校	18,374	笹南中学校
5,000	千代田小学校	12,990	甲府商業高等学校
38,877	甲運小学校	17,500	山梨大学教育学部 附属特別支援学校
86,328	玉諸小学校		山梨大学教育学部 附属小学校
42,359	山城小学校	40,758	山梨大学教育学部 附属小学校
32,037	大里小学校		山梨大学教育学部 附属中学校
31,736	東小学校	31,942	山梨学院小学校
50,938	羽黒小学校		駿台甲府小学校
22,116	石田小学校	24,075	駿台甲府中学校
13,614	新田小学校	33,252	帝京山梨看護専門学校
15,786	大國小学校	17,311	
19,867	舞鶴小学校	49,945	
10,147	中道南小学校		

★ 職場等からも募金が寄せられました。

※ 紙面の関係上、地区社会福祉協議会(福祉推進委員会含む)、地区民生委員児童委員協議会、自治会連合会のみを掲載しております。

この他に、共同募金配分申請施設職員、甲府市役所職員等からもご協力いただきました。

18,000	富士川地区社会福祉協議会
8,500	相生地区社会福祉協議会
11,500	新紺屋地区社会福祉協議会
14,000	朝日地区社会福祉協議会
8,500	東地区社会福祉協議会
20,000	里垣地区社会福祉協議会
14,000	玉諸地区社会福祉協議会
8,500	穴切地区社会福祉協議会
10,000	貢川地区福祉推進委員会
8,500	石田地区社会福祉協議会
6,500	池田地区社会福祉協議会
7,000	新田地区社会福祉協議会
13,500	伊勢地区社会福祉協議会
9,000	国母地区社会福祉協議会
20,000	山城地区社会福祉協議会
13,000	大國地区社会福祉協議会
22,000	大里地区社会福祉協議会
11,500	中道地区社会福祉協議会
10,000	北新地区社会福祉協議会
10,000	相川地区社会福祉協議会
14,000	千塚地区社会福祉協議会
6,000	相生地区民生委員児童委員協議会
10,000	朝日地区民生委員児童委員協議会
8,000	東地区民生委員児童委員協議会
10,000	里垣地区民生委員児童委員協議会
9,500	玉諸地区民生委員児童委員協議会
6,000	甲運地区民生委員児童委員協議会
8,500	穴切地区民生委員児童委員協議会
11,000	石田地区民生委員児童委員協議会
10,000	伊勢地区民生委員児童委員協議会
7,000	湯田地区民生委員児童委員協議会
9,000	国母地区民生委員児童委員協議会
11,000	山城地区民生委員児童委員協議会
6,500	大里地区民生委員児童委員協議会
6,000	住吉地区民生委員児童委員協議会
9,000	北新地区民生委員児童委員協議会
10,500	相川地区民生委員児童委員協議会
10,500	千塚地区民生委員児童委員協議会
10,500	羽黒地区民生委員児童委員協議会
12,000	甲府市自治会連合会地区会長
12,000	住吉地区自治会連合会



募金百貨店プロジェクト

にご参加いただける事業所を募集しています!

募金百貨店プロジェクトとは?

企業等と担当区域の共同募金会が連携して、『寄付つき商品』を企画・販売し、売上の一部を赤い羽根共同募金として、寄付していく取り組みです。寄付された募金は、地域の福祉活動に役立てられます。

【赤い羽根共同募金】 ← 売上の一部を寄付 → 【店舗等】 ← 寄付つき商品を購入 → 【地域住民】

↓ 地域の福祉活動に助成 ↓ ↑ 自分の地域が、更に住み易くなる! ↑

【地域】

参加していただくことで、企業のイメージアップ、販売促進、新規顧客の獲得、知名度アップ等の効果が期待できますので、参加を希望される場合には、山梨県共同募金会甲府市支会までご連絡ください。

(株)いちやまマートでは、アサヒ飲料を対象商品とした、募金百貨店プロジェクトを、平成31年3月1日から平成31年3月31日まで実施していただきました。(売上本数:9,367本、募金額:18,734円)

ハートフルバンダー(募金ができる自販機)の設置にご協力いただける個人・事業所を募集しております。設置を希望される場合には、山梨県共同募金会甲府市支会までご連絡ください。

平成30年7月豪雨災害義援金

- 募金総額:275,411円
- 募金期間:平成30年7月10日~平成31年3月31日

甲府青年会議所(街頭募金)、甲府市ボランティア団体連絡協議会、JABA山梨県野球協会 会長 保坂精治、甲府市社会福祉協議会(街頭募金)、甲府市社協訪問介護事業所利用者、甲府市社協居宅介護支援事業所利用者、山宮福祉センター利用者、貢川福祉センター利用者、相川福祉センター利用者、相生福祉センター利用者、上九の湯ふれあいセンター利用者、健康の杜センター利用者、上九デイサービスセンター利用者、中道デイサービスセンター利用者 (敬称略)

平成30年北海道胆振東部地震災害義援金

- 募金総額:10,000円
- 募金期間:平成30年7月10日~平成31年3月31日

甲府市内の団体・福祉施設では、12,330,180円の配分を受け、令和元年度に、次の事業を行います。

甲府市・地区社会福祉協議会

6,645,000円

- 富士川地区 日帰りバスツアー
- 春日地区 ふれあいの集い
- 相生地区 朝市と寄席の開催
- 新紺屋地区 ふれあい福祉まつり
- 朝日地区 健康と福祉の集い
- 琢美地区 一人暮らし高齢者の集い
- 東地区 ウォーキング健康教室
- 里垣地区 高齢者ふれあい事業
- 玉諸地区 災害用ビブスの整備
- 甲運地区 一人暮らし高齢者へのプレゼント配付
- 穴切地区 高齢者ふれあい食事会
- 貢川地区 歳末友愛訪問
- 石田地区 ひとり暮らし高齢者及び在宅介護者ふれあいの集い
- 池田地区 ひとり暮らし高齢者を励ます昼食会
- 新田地区 ふれあい友愛活動

- 伊勢地区 三世代交流広場・健康教室
- 湯田地区 町民大運動会
- 国母地区 福祉ふれあいの集い
- 大国地区 一人暮らし高齢者及び障害者等介護者の慰安会
- 山城地区 高齢者ふれあい事業
- 大里地区 慶祝品配付
- 住吉地区 町民親睦大運動会
- 中道地区 グラウンドゴルフ交流会
- 上九一色地区 災害用ワイドライトの整備
- 相川地区 ふれあい食事会
- 千塚地区 健康ウォーク
- 羽黒地区 世代間交流



【一人暮らし高齢者の集い】

- 小地域ネットワーク活動推進事業
- 地区社協だより作成事業
- 広報啓発事業
- 災害ボランティアセンター備品整備
- 甲府大好きまつり事業
- ボランティア活動事業
- 虐待防止研修会事業
- 福祉推進員研修会事業
- 心配ごと相談事業
- 社会福祉大会開催事業
- 障がい者等民間福祉団体支援事業等

福祉施設

5,685,180円

- 茅工房 施設の外部改修事業
- 山梨クリナーズ酒折 ハーモニックテーブル整備事業
- 和泉愛児園 本館保育室クッションフロア整備事業
- 和告寮 洗濯機整備事業
- 盲人福祉センター 点字カードプレス機整備事業
- 山梨ライトハウス 白い杖等運動費
- 春風寮 ガス自動炊飯器整備事業
- たんぼぼ カラープリンター整備事業
- ワークハウス大国 作業場等仕切り整備事業
- つつじが崎学園 収納ベット付き医療用品棚・ノバクッションハウス整備事業
- 慈光保育園 遊具マルチハウスセット整備事業

- つくし保育園 おむつ交換台整備事業
- どれみ レゴブロック等整備事業
- ゆうゆう館 縁付新畳整備事業
- 菜の花こども園 桶胴太鼓整備事業

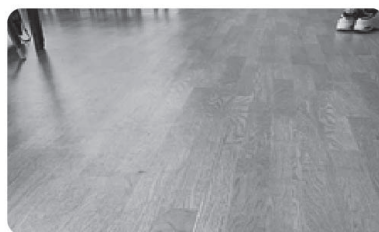

【本館保育室クッションフロア整備事業】



【桶胴太鼓整備事業】



この広報誌は、赤い羽根共同募金配分金により、発行しています。